

# POLO CULTURAL

GAIVOTAS | BOAVISTA

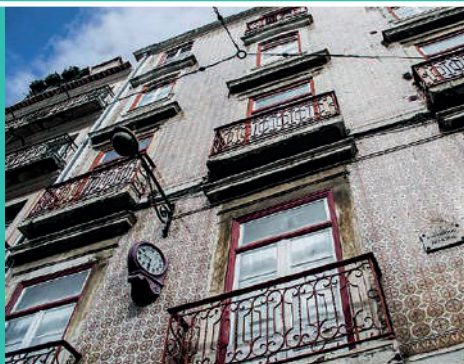

## INSTALAÇÕES CULTURAIS AO SERVIÇO DA CULTURA NA CIDADE DE LISBOA

O POLO CULTURAL GAIVOTAS BOAVISTA é um importante e cosmopolita centro de criação artística, da Câmara Municipal de Lisboa, situado junto ao rio Tejo.

O edifício do POLO funciona para apoio às Artes e à Cultura na cidade de Lisboa e recebe artistas profissionais e artistas emergentes, portugueses e internacionais.



POLO CULTURAL  
**GAIVOTAS BOAVISTA**  
LOJA LISBOA CULTURA

# EDIFÍCIO DE INSTALAÇÕES CULTURAIS E CENTRO DE RECURSOS



Sala de Teatro

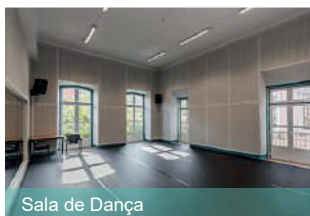

Sala de Dança

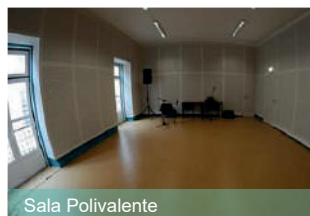

Sala Polivalente



Sala de Música



Sala de Formação



A **Sala de Teatro** é uma das salas mais icônicas do POLO, com paredes a exibir obra autoral do artista plástico Vhils. A **Sala de Dança** reúne condições privilegiadas para esta arte, com uma parede de espelho integral. A **Sala Polivalente** é espaço para ensaios de cruzamentos artísticos e também é usada na concepção de guilões e reuniões de trabalho. A **Sala de Música** também está equipada com condições especiais de insonorização. A **Sala de Formação** é utilizada por artistas individuais, ou coletivos de artistas, em workshops, castings, ateliers, formação a distância, etc.

## SALAS DE ESCRITÓRIO

O POLO CULTURAL GAIVOTAS BOAVISTA tem 5 Salas de Escritório, no 2.º andar, destinadas a associações culturais emergentes.

## EQUIPAMENTOS COMPLEMENTARES

Todas as instalações são servidas por: cacifos, casas de banho, lavabos individuais (com duche), incluindo acessibilidades a portadores de mobilidade condicionada, e ainda utilização de copa (equipada com elementos essenciais).

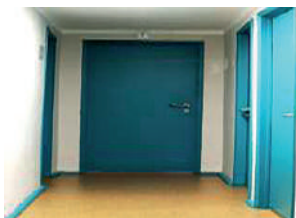

# O PÁTIO E A PROGRAMAÇÃO CULTURAL



O pátio é um dos mais carismáticos da cidade de Lisboa. É espaço de convívio e de gastronomia, e espaço de exibição da programação cultural do POLO (cinema, teatro, música, dança, literatura).

## PROGRAMA CULTURAL

O POLO CULTURAL GAIVOTAS BOAVISTA tem uma programação cultural sazonal, durante o período do Verão de cada ano.



# RESIDÊNCIAS ARTÍSTICAS

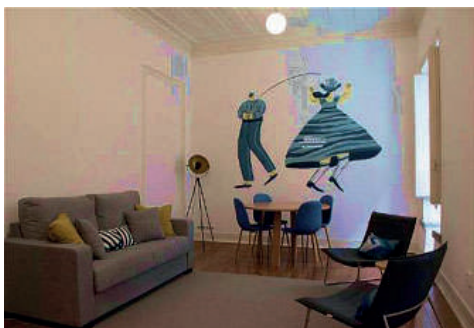
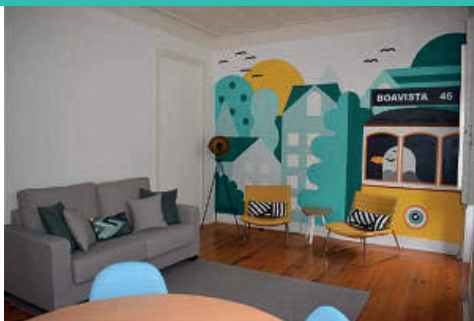

O POLO CULTURAL GAIVOTAS BOAVISTA tem um conjunto de residências, para alojamento temporário de artistas portugueses e artistas estrangeiros, que se encontram em fase de criação artística em Lisboa: vários apartamentos na Boavista, junto ao rio Tejo, e casas no Parque Florestal de Monsanto.

# LOJA LISBOA CULTURA

## INFORMAÇÃO, ATENDIMENTO E FORMAÇÃO



### INFORMAÇÃO E ATENDIMENTO ESPECIALIZADO

A 100 m do POLO, funciona a LOJA LISBOA CULTURA com atendimento direto ao setor cultural, especializado em temas relacionados com a atividade dos profissionais e das organizações deste setor (impostos, segurança social, direitos de autor e conexos, estatuto dos profissionais da área da cultura, mobilidade, apoios e financiamentos).

A LOJA LISBOA CULTURA é um *Mobility info Point* (membro da Rede internacional *On the Move*), dedicando-se a questões de mobilidade internacional de profissionais da área da cultura.

### PROGRAMA DE FORMAÇÃO ANUAL

A LOJA LISBOA CULTURA tem um programa de formação anual destinado aos agentes da cultura, organizado com parceiros do setor cultural, e também cursos realizados por convite, à medida das necessidades de cada entidade cultural.

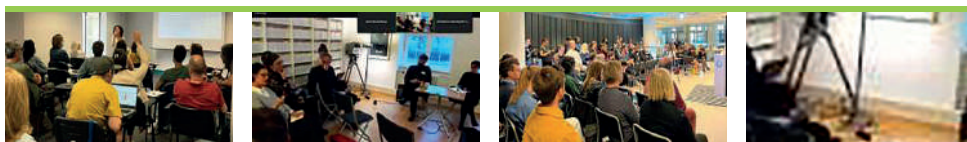

# COOPERAÇÃO INTERNACIONAL E PROJETOS ESPECIAIS

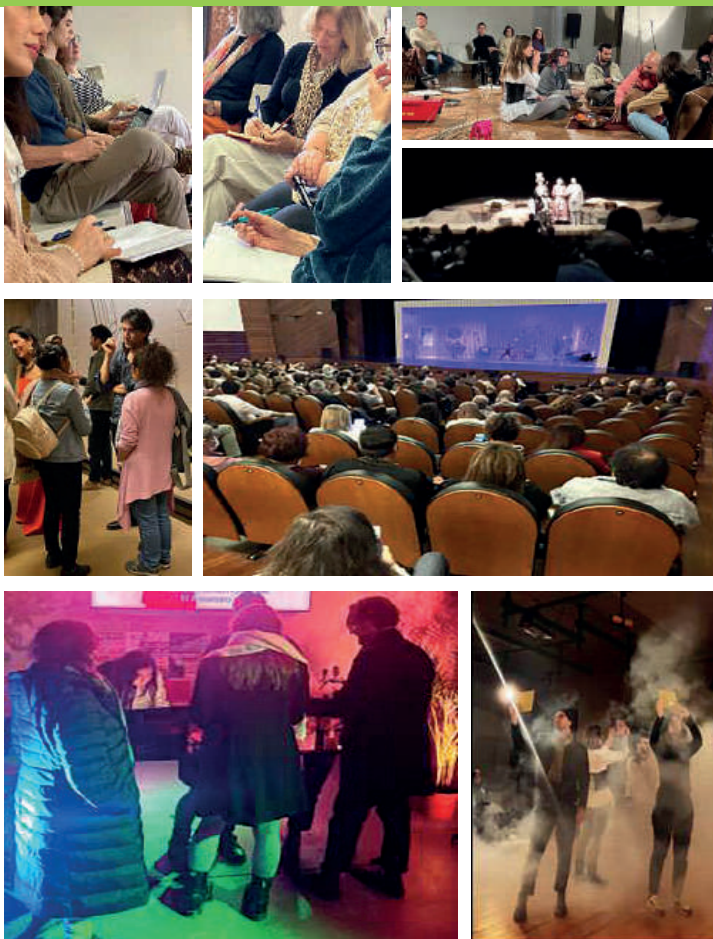

## COOPERAÇÃO INTERNACIONAL

A LOJA LISBOA CULTURA tem várias ligações internacionais, potenciadoras da visibilidade e notoriedade das novidades na cultura em Lisboa, e participação em intercâmbios artísticos e culturais.

## PROJETOS ESPECIAIS

A LOJA LISBOA CULTURA desenvolve um conjunto de programas para aprofundamento do conhecimento do setor cultural em Portugal, e de aproximação dos cidadãos à cultura.

**Projeto Tomar o Pulso** – convida os agentes culturais para participarem em sessões de reflexão sobre a atividade cultural

**Projeto Ensaio Geral** – possibilita o acesso a salas de públicos mais frágeis e desfavorecidos às salas de espetáculo.

# VISÃO SUMÁRIA

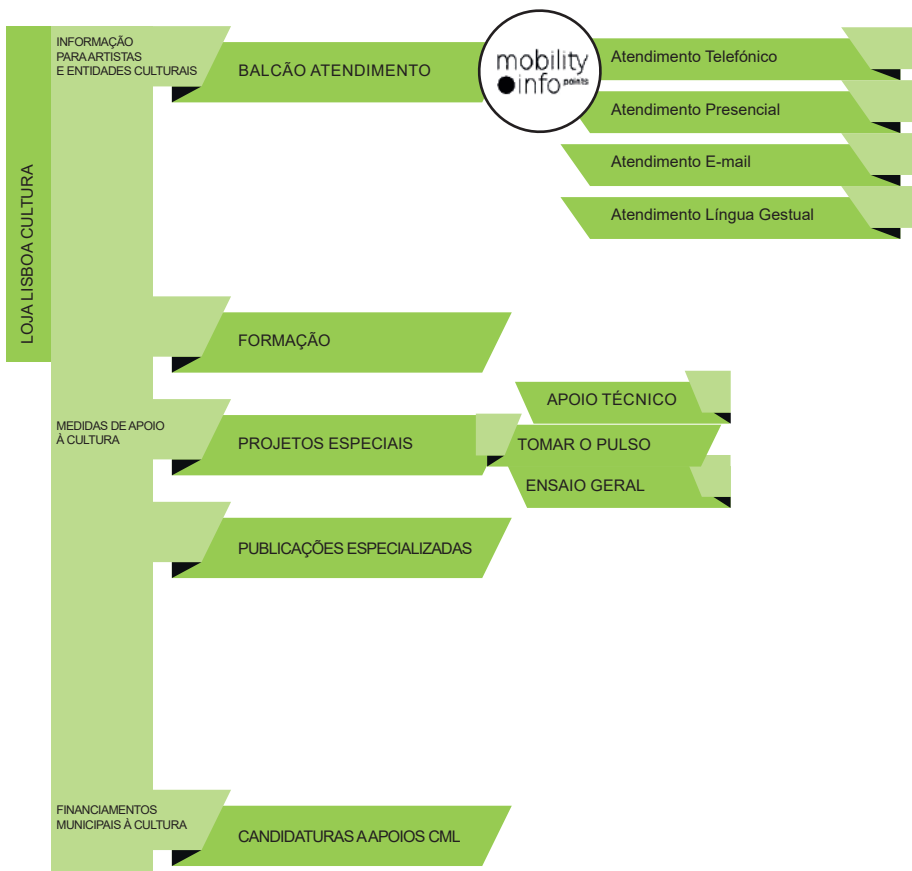

# CONTACTOS

POLO CULTURAL GAIVOTAS BOAVISTA  
EDIFÍCIO SEDE  
CENTRO DE CRIAÇÃO ARTÍSTICA

Rua das Gaivotas, n.º 8, Lisboa  
E-mail: [pologaiivotasboavista@cm-lisboa.pt](mailto:pologaiivotasboavista@cm-lisboa.pt)  
Telf.: 218 172 600 (todos os dias, das 08h00 às 23h30)  
[38° 42' 33.07" N | 9° 9' 3.02" W](#)

POLO CULTURAL GAIVOTAS BOAVISTA  
RESIDÊNCIAS ARTÍSTICAS

Residências da Boavista:  
Rua da Boavista, 46, Lisboa  
[38° 42' 32.04" N | 9° 8' 54.13" W](#)

Residência de Monsanto Panorâmico:  
Estrada Bela Vista, 31, Lisboa  
[38° 43' 41.34" N | 9° 11' 10.66" W](#)

Residência de Monsanto Liberdade:  
Rua Inácio Pardelhas Sanchez, 12, Lisboa  
[38° 44' 9.23" N | 9° 10' 20.32" W](#)

LOJA LISBOA CULTURA  
BALCÃO DE ATENDIMENTO  
E SERVIÇOS

Rua da Boavista 184, Lisboa  
Email: [loja.lisboa.cultura@cm-lisboa.pt](mailto:loja.lisboa.cultura@cm-lisboa.pt)  
Telf.: 218 173 600 (dias úteis, das 10h00 às 18h00)  
[38° 42' 32.63" N | 9° 9' 10.67" W](#)



Siga-nos no facebook

<https://facebook.com/poloculturalgaivotas>